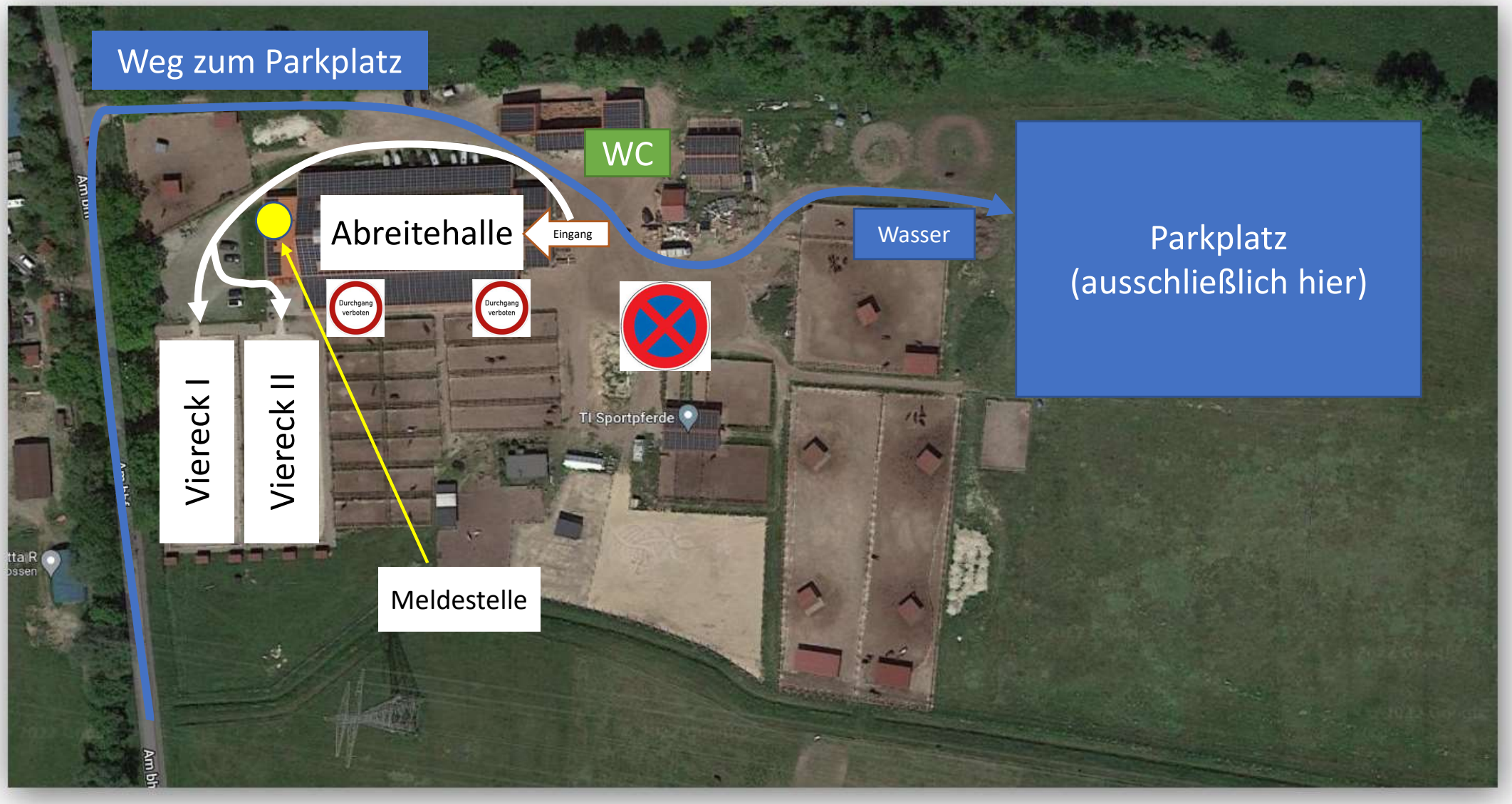
Weg zum Parkplatz
WC
Abreitehalle
Eingang
Wasser
Parkplatz
(ausschließlich hier)
Durchgang verboten
Durchgang verboten
Viereck I
Viereck II
TI Sportpferde
Meldestelle