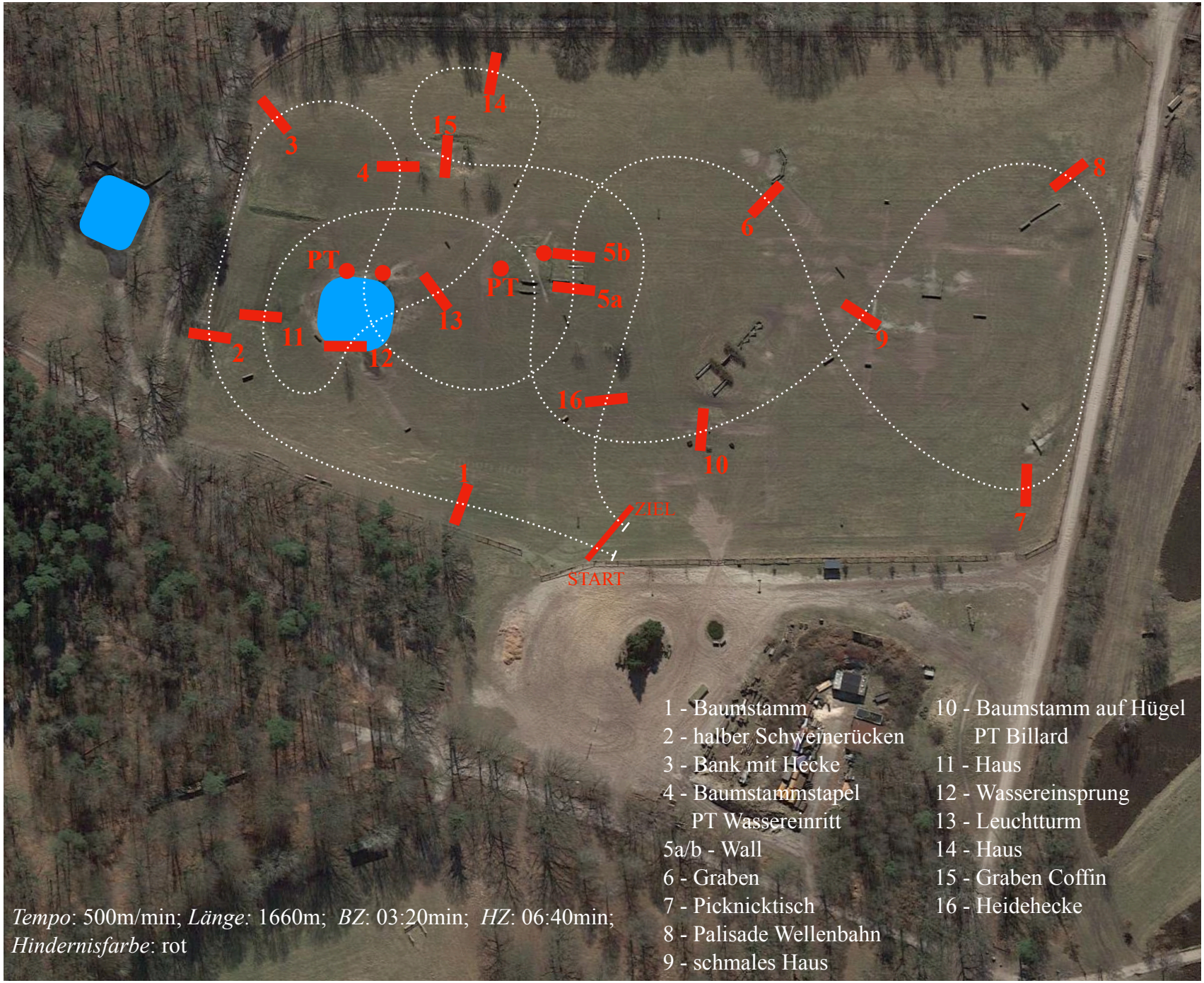Luhmühlen 17. Juli 2021 - Wettkampf der Kreisreiter-/Regionsverbände Geländeritt