2. Olenhusener Reitturnier des PSV Geismar
Zeiteinteilung

Herzlich Willkommen!

Es folgen Informationen für einen gelungenen Ablauf:
Adresse: Reitanlage Olenhusen, Olenhusen 5, 37124 Rosdorf
Unsere **Meldestelle** (Heike Eisenträger 0170/ 4746671) ist am Freitag von 18-20 Uhr und an den Turniertagen ab einer Stunde vor Prüfungsbeginn erreichbar.
Bitte für alle Prüfungen einen Tag vorher über Equiscore oder telefonisch abhaken.

- ⇒ Das Ablongieren ist nur auf dem Longierzirkel erlaubt
- ⇒ Ponys starten in Abteilungen am Ende
- ⇒ Hunde sind an der Leine zu führen
- ⇒ Hufschmied steht nicht zur Verfügung
- ⇒ Tierarzt in Rufbereitschaft
- ⇒ **Warm up** Freitag (09.09.22) zwischen 16.00-18.00 Uhr möglich- telefonische Anmeldung unter 0174 5630008).

Richter:

Dorothee Reinhold-Tölle (LK) B, BW/ PFS, DL, SL	-DRT
Katharina Siebert- Reiting DL, SL	- KSR
Renate Greser BA, BW/ PFS, DM, SL	- RG
Rabea Böttger, Aufsicht Abreiteplatz	- RB

Parcoursaufbau: Söhnke Wenzel

Wir wünschen eine gute Anreise, viel Spaß und Erfolg!
Euer Team des PSV Geismar e.V.
Turnierleitung: Freya Kollatschny, Jan Heinemann, Josephin Nestler

Für eine bessere Übersicht bitte den Lageplan beachten und der Beschilderung auf der Anlage folgen.
ACHTUNG: Am Samstag ist die Ortsdurchfahrt Rosdorf gesperrt, bitte den Umleitungen folgen.

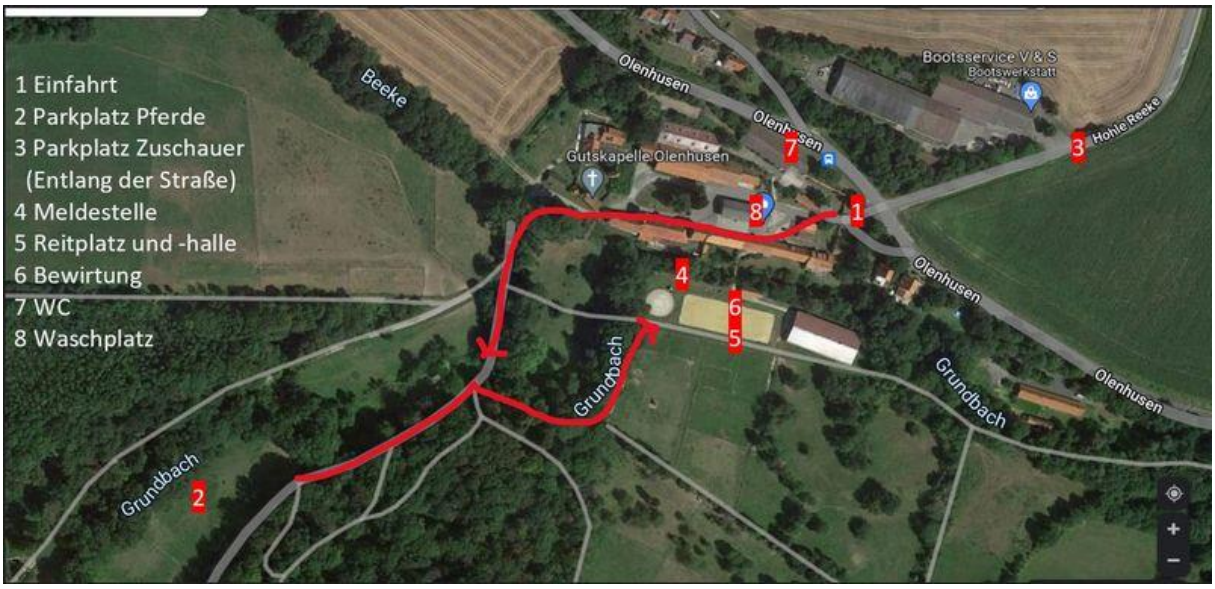

2. Olenhusener Reitturnier des PSV Geismar
Zeiteinteilung

Reitanlage Olenhusen, Olenhusen 5, 37124 Rosdorf

Samstag, 10.09.2022

Zeit	Prüfung	Nennungen	SF	Richter	Aufsicht
10:00 Uhr	**1. Reitpferdeprüfung** RP1 (zu dritt) *Geld- und Ehrenpreis vom Pferdezuchtverein Südhannover*	16	A	DRT/ RG	KSR
12:00 Uhr	**2. Dressurpferdeprüfung Kl. A** DA3/1 Viereck 20 x 40 m, *Geld- und Ehrenpreis von Klaus Storbeck Göttingen*	16	K	DRT/ RG	KSR
13:30 Uhr	**3. Dressurwettbewerb Kl. E** E 5/2 *Ehrenpreise von Familie Groß, Uder*	8	U	DRT/ KSR	RB
14:30 Uhr	**4. Dressurreiterwettbewerb A** RA 1/2 *Ehrenpreise von Loew Equestrian, Göttingen*	11	G	DRT/ KSR	RB
15:30 Uhr	**5. Dressurwettbewerb A** A 5/2 *Ehrenpreise von Hufbeschlagschmied Jonigkeit, Moringen*	9	Q	DRT/ KSR	RB

RECHTSANWÄLTE
Christian Krug v. Einem
Andreas Achterberg
Andreas Klemt

HWR VERMESSUNGSBÜRO RINK

Tischlerei welling

PIENING

Raiffeisen-Markt

AWIA Umwelt GmbH

AGRAVIS RAIFFEISEN AG

ELEMENT|HA|AR BY NATHALIE LUTHIN

REITSPORT Jules

VR-Bank Mitte eG
Eichsfeld · Göttingen · Northeim · Werra-Meißner

Private Sponsoren:

Klaus Storbeck
Familie Welcker
Vera und Christian Krug von Einem
Familie Ullrich
Familie Groß

Der kleine Reiterladen
+ Rundfunk und TV
Inh. Bernd Brockbalz
Wir bieten Ihnen:
- Reitsportartikel
- Bestickungsservice
- Rundfunk & TV
- Satanlagen und Telekom
Verkauf, Beratung und Installation
Obere Strasse 1
37115 Duderstadt OT Nesselröden
Telefon: 05527/8419110
Mobil: 0170-9651773
Fax: 05527/84193-15

Richter Gebäudereinigung
0151/64300944
37115 Duderstadt
www.rigedu.de

ORIGINAL SEIT 1905 ruch FEINBÄCKEREI RUCH

Loew Equestrian

2. Olenhusener Reitturnier des PSV Geismar
Zeiteinteilung

Sonntag, 11.09.2022

Zeit	Prüfung	Nennungen	SF	Richter	Aufsicht
9:00 Uhr	**6. Dressurreiterwettbewerb** RE 3 zu zweit *Ehrenpreise von Ingenieurbüro Weitemeyer, Dransfeld*	17	V	DRT/ KSR	RB
10:30 Uhr	**7. Reiterwettbewerb S-T-G** Teilung in Abteilungen nach Jahrgang, Platzierung der einzelnen Abteilungen direkt im Anschluss in der Halle ohne Pferd *Ehrenpreise von Zoo Busch, Göttingen* *Pegasus, Reit und Spar, Seesen* *Obermühle Rosdorf,* *Bense & Eicke, Einbeck* *Fassisi, Göttingen* *Raika Pferdefutter*	17	M	DRT/ KSR	RB
12:30 Uhr	**8. Reiterwettbewerb S-T** Teilung in 2-3 Abteilungen nach Jahrgang, Platzierung der einzelnen Abteilungen direkt im Anschluss in der Halle ohne Pferd *Ehrenpreise von Zoo Busch, Göttingen* *Pegasus, Reit und Spar, Seesen* *Obermühle Rosdorf* *Bense & Eicke, Einbeck* *Fassisi, Göttingen* *Raika Pferdefutter*	11	W	DRT/ KSR	RB
14:00 Uhr	**9. Führzügelwettbewerb** Teilung in 2-3 Abteilungen nach Jahrgang *Ehrenpreise von Der kleinen Reiterladen, Nesselröden*	11	I	DRT/ KSR	RB
15:00 Uhr	**10. Springreiterwettbewerb** (Abteilung zu dritt) *Ehrenpreise von Familie Welcker, Göttingen*	11	S	DRT/ KSR	RB
16:00 Uhr	**11. Stilspringwettbewerb** *Ehrenpreise von Sportpferdetherapie Katharina Oestreich, Friedland* *Vera und Christian Krug von Einem*	12	E	DRT/ KSR	RB
17:00 Uhr	**12. Jump and Run** *Ehrenpreise von Reitsport Jules* *Deja- Vue Lebensart*	8	O	DRT/ KSR	RB

Landgasthaus Lockemann
HUFBESCHLAGSCHMIED JONIGKEIT – MORINGEN
PEGASUS Reitsportfachgeschäft
Reit Spar Rest- und Sonderposten
Hardenberg DISTILLERY
FASSISI
saddle me OESTREICH
Sportpferdetherapie Katharina Oestreich Pferdeosteopathie
SCHLOSS JÜHNDE DEJA·VUE LEBENSART