



Reit und Fahrverein Ostercappeln-Schwegerhoff e.V.

Turnieradresse: Schwegerhoffer Str. 7 , 49179 Ostercappeln

Meldestelle-Mobil: 01520/ 1887026

(Telefon nur am Turniertag)

Online Startbereitschaft: www.my.equi-score.com

Öffnen der Meldestelle jeweils eine Stunde vor Beginn der ersten Prüfung

Für diese Veranstaltung könnt Ihr NUR online oder telefonisch die Startbereitschaft erklären

2. Dressurturnier Ostercappeln - Schwegerhoff

26.09.2020

Meldeschluss für die Prüfungen 1 - 4 - Freitag - 19:00 Uhr.

Es kann ausschließlich Online oder per Mail die Startbereitschaft erklärt werden.

Die Prfg. 3 + 4 werden 2 Stunden vor Prüfungsbeginn Final eingestellt. Bis dahin gelten sie als vorläufig.

Beginn	Prfg.Nr.	Prfg.	Aufgabe	Ng.	Stf.	Richter/Aufs.
07:30	1.1.	Dressurprüfung Kl.A* - LK6	A5/2	29		TÜ/GR/SU
09:15	1.2.	Dressurprüfung Kl.A* - LK 4+5	A5/2	35		SU/TÜ/GR
11:00	2	Dressurprüfung Kl.A**	A7 zu zweit	45		GR/SU/TÜ
13:00	4	Dressurreiterprüfung Kl.L*	RL2	45		TÜ/GR/SU
16:30	3	Dressurprfg. Kl.L* - Tr.	L3	45		SU/TÜ/GR



Richter:

GR	Kerstin Grumann
	DL,SM**,BA
SU	Petra Suchomel
	DL,SL,B,BW/PFS
TÜ	Dieter Tüpker
	DL,SL,BA,BW/PFS

3. Breitensporttag - Ostercappeln - Schwegerhoff

27.09.2020

Beginn	PrfNr.	Prüfungsbezeichnung	Aufgabe	Ng.	Stf.	Richter
09:00	1	Dressurreiter-WB- zu viert	RE 3	11		GR/SU
10:00	2	Dressur-WB-zu dritt	E4	17		SU/GR
11:00	3	Reiter-WB Schritt - Trab		4		GR/SU
11:30	4	Reiter-WB Schritt - Trab - Galopp		6		SU/GR
12:30	5	Führzügel-WB		4		GR/SU
13:15	6	Springreiter-WB		13		SU/GR
14:00	7	Stilspring-WB - (EZ)		26		GR/SU
15:30	8	Standard-Spring-WB		22		SU/GR

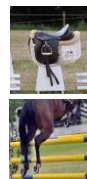

Parcourschef

Karl-Jürgen Schröder

Aufsicht wird von den Reitlehrern des Vereins gestellt.

**Wir danken allen Sponsoren, Gönnern und Helfern ohne die das Reitturnier nicht möglich wäre
Wir wünschen allen Teilnehmern viel Glück**

Anwesenheitsnachweis an den Veranstaltungstagen:

An jedem Turniertag ist ein Anwesenheitsnachweis pro Person bei der Einfahrt auf dem Parkplatz abzugeben. Ihr erhaltet dann ein Tagesband (auch die Begleitperson).

Für jeden Tag erhaltet ihr ein neues Band. Das Band solltet ihr sichtbar tragen.

[Anwesenheitsnachweis](#)

Pro Teilnehmer ist eine Begleitperson zugelassen. Zuschauer gem. den zum Zeitpunkt der Veranstaltung geltenden Vorgaben.

Hier findet ihr die Hygiene Vorgaben der Veranstaltung:

[Hygienevorgaben](#)