So finden Sie uns

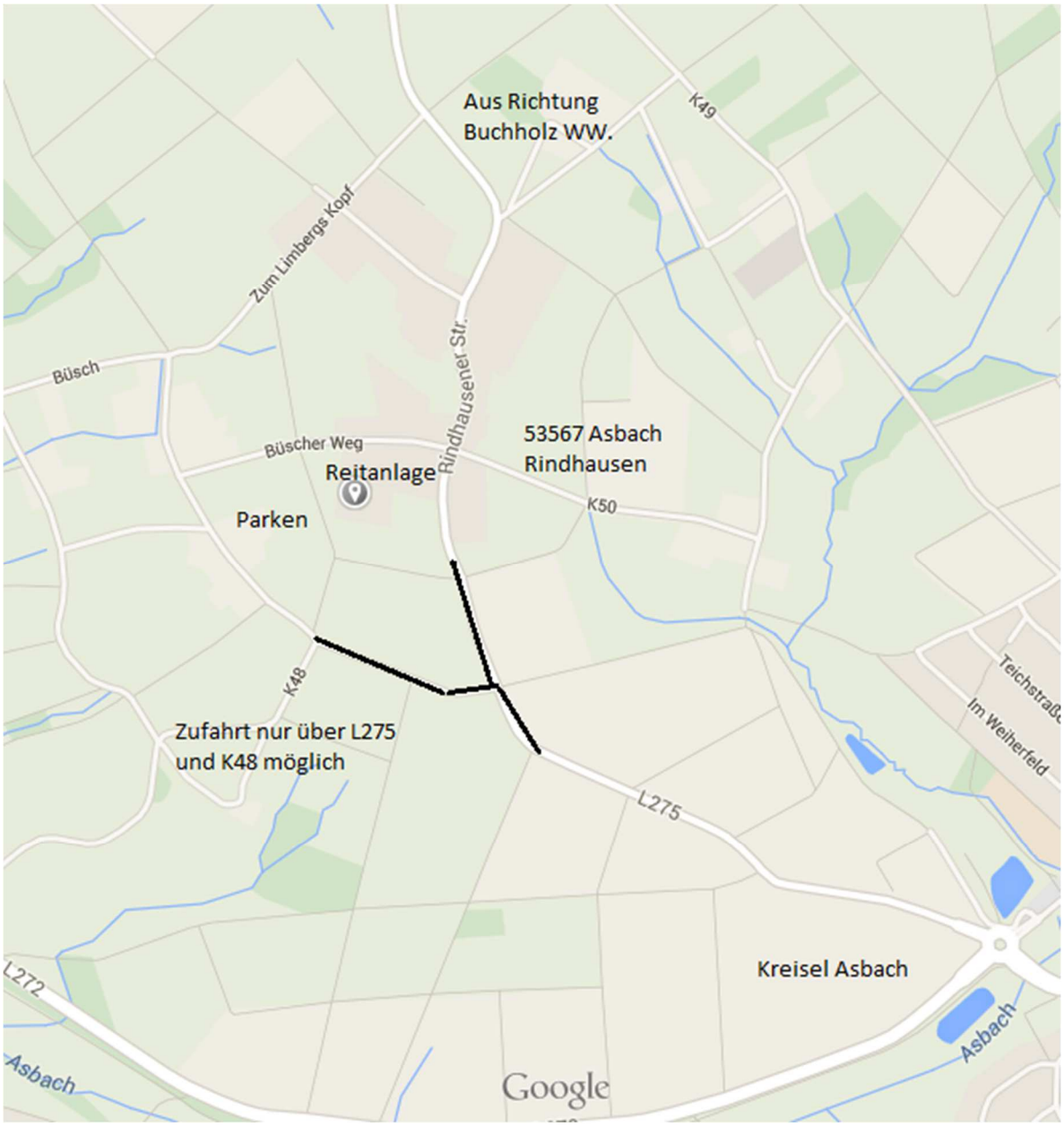

Navi-Adresse: Rindhausener Straße 1, 53567 Asbach als grobe Orientierung

Von Buchholz über die L275 kommend jedoch durch Rindhausen durchfahren, ca. 200m hinter dem Ortsausgang Rindhausen rechts abbiegen auf die K48 Richtung Büsch / Limberg. Nach ca. 300m befindet sich die Zufahrt zum Parkplatz auf der rechten Seite.

Von Asbach / A3 Bad Honnef kommend die L272 **unbedingt** durchfahren bis zum Kreisel Asbach Talstraße / Honnefer Straße, (bitte nicht vorher links abbiegen) Dritte Ausfahrt Richtung Buchholz ausfahren auf die L275, nach ca. 800m vor Rindhausen links abbiegen auf die K48 Richtung Büsch / Limberg. Nach ca. 300m befindet sich die Zufahrt zum Parkplatz auf der rechten Seite.