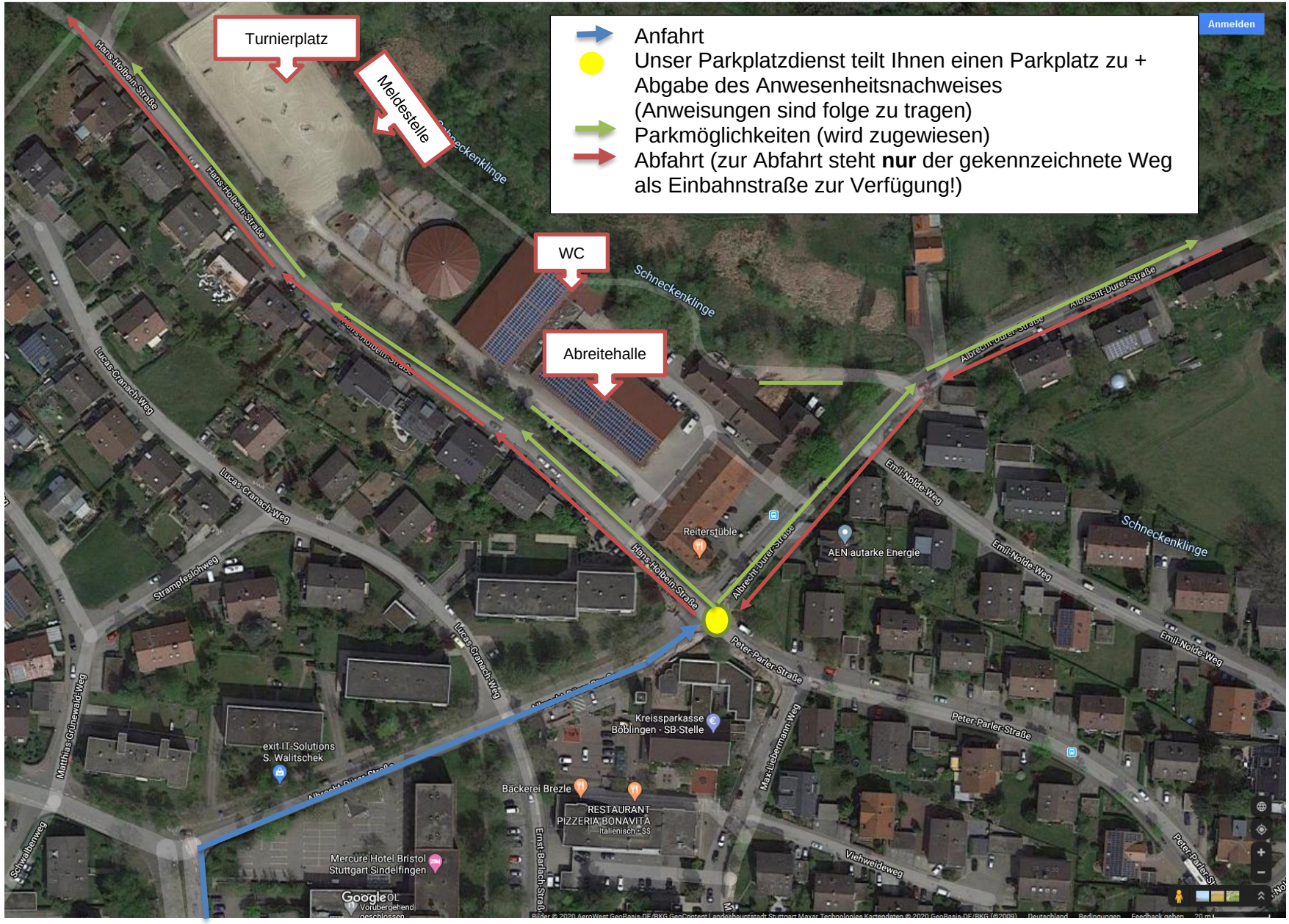
Anmelden
Anfahrt
Unser Parkplatzdienst teilt Ihnen einen Parkplatz zu + Abgabe des Anwesenheitsnachweises (Anweisungen sind folge zu tragen)
Parkmöglichkeiten (wird zugewiesen)
Abfahrt (zur Abfahrt steht **nur** der gekennzeichnete Weg als Einbahnstraße zur Verfügung!)
Turnierplatz
Meldestelle
WC
Abreitehalle
Hans-Holbein-Straße
Schneckenklinge
Albrecht-Dürer-Straße
Lucas-Cranach-Weg
Strampfeslohweg
Matthias-Grünewald-Weg
Schwalbenweg
Emil-Nolde-Weg
Peter-Parler-Straße
Max-Liebermann-Weg
Ernst-Barlach-Straße
Viehweideweg
Reiterstüble
AEN autarke Energie
Kreissparkasse Böblingen - SB-Stelle
exit IT-Solutions S. Walitschek
Bäckerei Brezle
RESTAURANT PIZZERIA BONAVITA
Italienisch · $$
Mercure Hotel Bristol Stuttgart Sindelfingen
Google