Dressurturnier 09.10. – 10.10.2021

kleine Orientierungshilfe

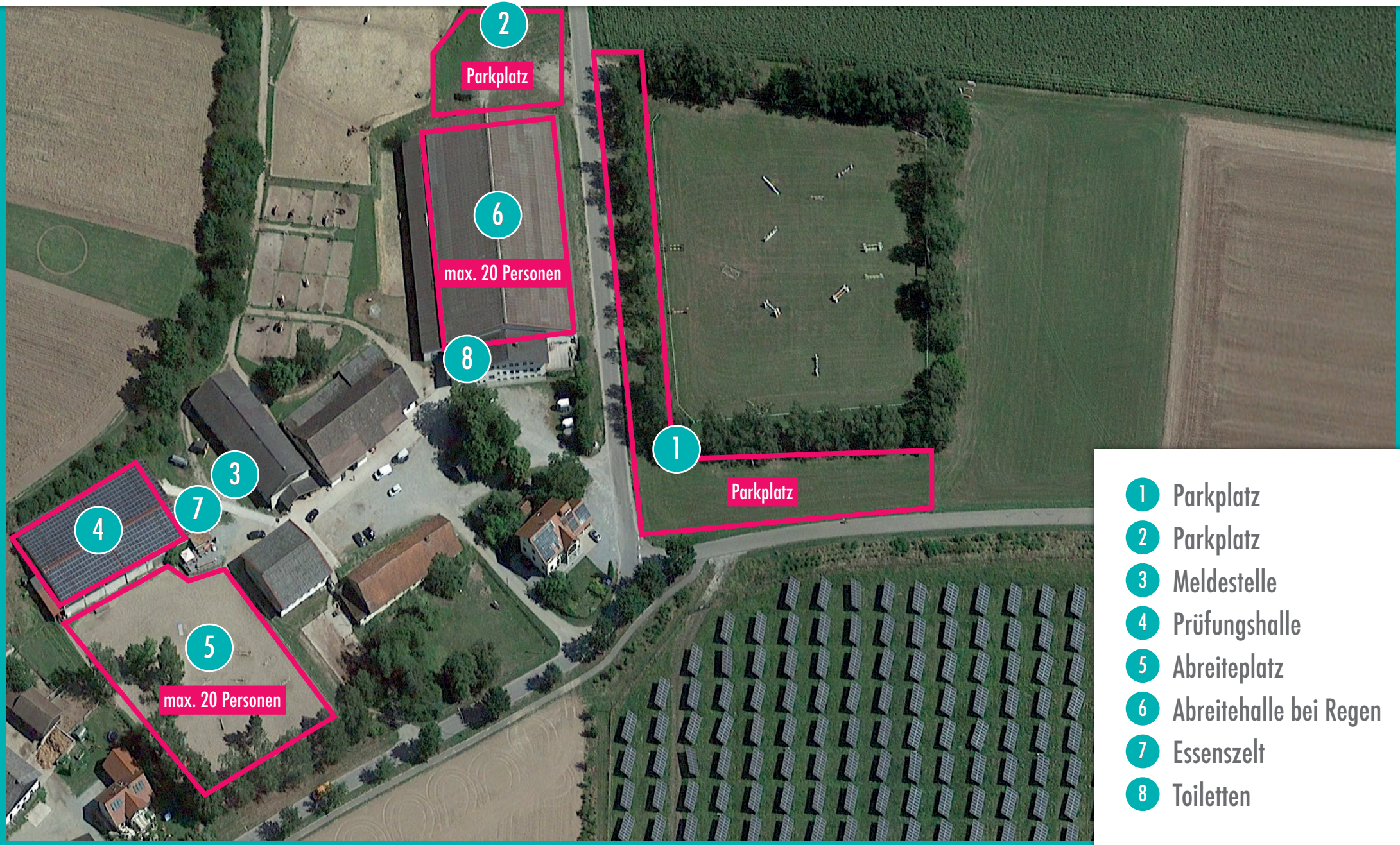

1. Parkplatz
2. Parkplatz
3. Meldestelle
4. Prüfungshalle
5. Abreiteplatz
6. Abreitehalle bei Regen
7. Essenszelt
8. Toiletten