

Zeiteinteilung Stand: 09.07.2023

Reitturnier Langenzenn / Mfr. (15.07.2023 – 16.07.2023)



Samstag, 15.07.2023

Beginn	NR.	Prüfung	Nennungen	SF	Richter	Richter Abreiteplatz
08:00 Uhr	6	Dressurreiterprüfung Kl. A Aufg. RA 2/2 (zu zweit) - Halle 20x40m	26	X	Petersen/ Hergenröder	Krüss-St.
10:00 Uhr	7	Dressurreiterprüfung Kl. E Aufg.RE 2 (zu zweit) – Halle 20x40m	18	J	Krüss-St. / Hergenröder	Petersen
13:00 Uhr	5	Dressurprüfung Kl. A** Aufg.A9/2 (zu zweit) – Halle 20x40m	19	N	Petersen / Krüss-St.	Hergenröder
14:30 Uhr	4	Dressurreiterprüfung Kl. L* Aufg.RL2 – Halle 20x40m	26	D	Petersen / Hergenröder	Krüss-St.

Hinweis: Einzeldressuraufgaben sind auswendig oder nach eigenem Kommandogeber zu reiten. Auf Wunsch können diese gegen eine Gebühr von 2,00 € gelesen werden
- bitte 60 min VOR der Prüfung an der Meldestelle buchen.

Sonntag, 16.07.2023

Beginn	NR.	Prüfung	Nennungen	SF	Richter	Richter Abreiteplatz
07:30 Uhr	2	Dressurreiterprüfung Kl.M*. Aufg.RM1 – Halle 20x40m	30	H	Walde / Petersen	Krüss-St.
11:00 Uhr	1	Dressurprüfung Kl. M* Aufg.M3 - Halle 20x40m	30	V	Krüss-St. / Petersen	Walde
14:30 Uhr	9	Pony – Führzügel - Wettbewerb mit Kostüm – Halle 20x40m	11	nach Alter	Krüss-St. / Petersen	Walde
15:30 Uhr	8	Reiterwettbewerb Schritt Trab – Halle 20x40m	10	T	Walde / Krüss-St.	Petersen
16:30 Uhr	3	Dressurprüfung Kl. L* Kand. Aufg.L7 – Halle 20x40m	25	R	Walde / Petersen	Krüss-St.

-Der Veranstalter behält sich das Recht vor alle Prüfungen 30 min nach vorne legen zu können sowie die Richtereinteilung zu tauschen -

Beschaffenheit der Plätze

Prüfungsplatz: Halle – 20x40m Sand - /Vliesboden

Abreiteplatz: Außenplatz – 20x60m Textilboden

Meldeschluss für alle Prüfungen am Samstag (15.07.2023) ist am Freitag um 18.30 Uhr, für alle Prüfungen am Sonntag (16.07.2023) am Samstag um 17 Uhr!
Meldungen sind ebenfalls unter www.my.equi-score.com möglich

Öffnungszeiten Meldestelle: Freitag, 14.07.2023 17.00 -18.30 Uhr | Samstag, 15.07.2023 (07:00 – 17:00) | Sonntag ab 7.00 Uhr

Telefonnummern Meldestelle: 0171 6993420 / 0176 43248104

- **LK Beauftragte: Katharina Krüss-Stühler**
- **Richter: Katharina Krüss-Stühler, Susanne Walde, Peter, Carolin Hergenröder, Anton Pieter-Petersen**
- **Parkplatz: Siehe Beschilderung**
- **Turnierleitung: Lorena Kirstin Gawrikow Tel. 015129608777, Andrea Schmidt, Tel. 0171 6993420**

Adresse für das Navi:

Ödenhof 1, 90579 Langenzenn

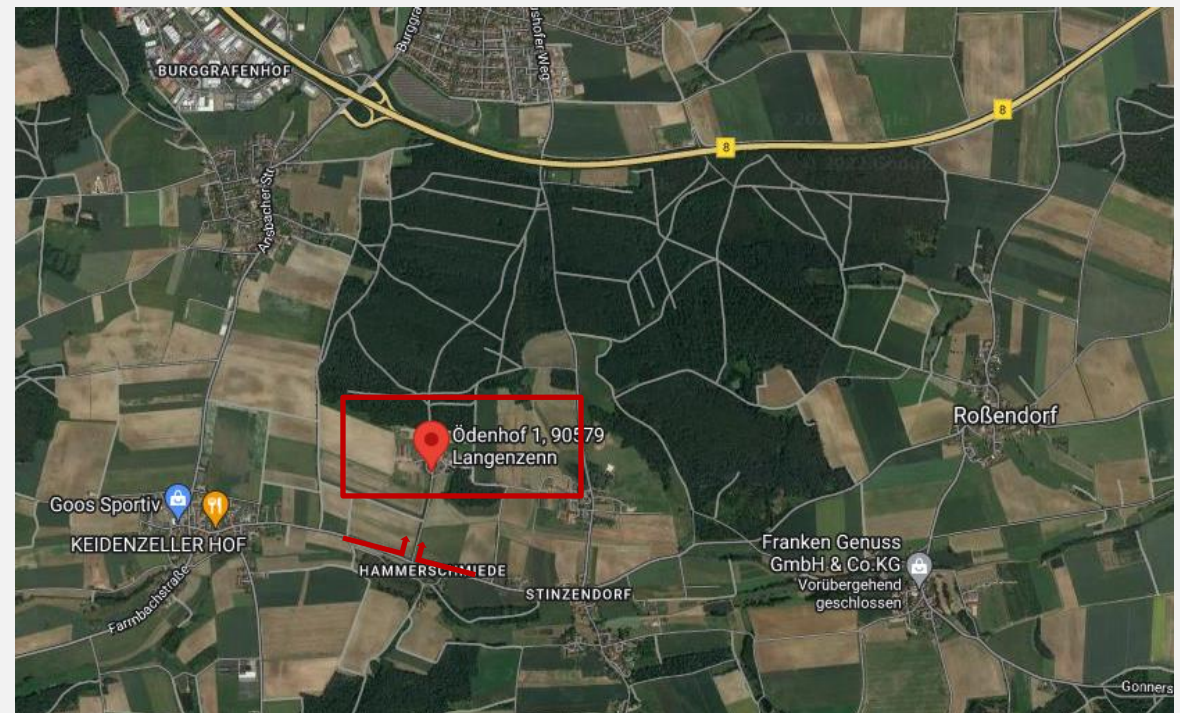

TAMARA LUCINSKI | FOTOGRAFIE
T. Lucinski



Du möchtest fotografiert werden?

**Für weitere Informationen bitte das PDF
„Anmeldung Turnierfotos“ beachten.**

**Alternativ: Anmeldung bis spätestens
90 min vor Prüfungsbeginn an der
Meldestelle.**